

MARSTALLSTRASSE

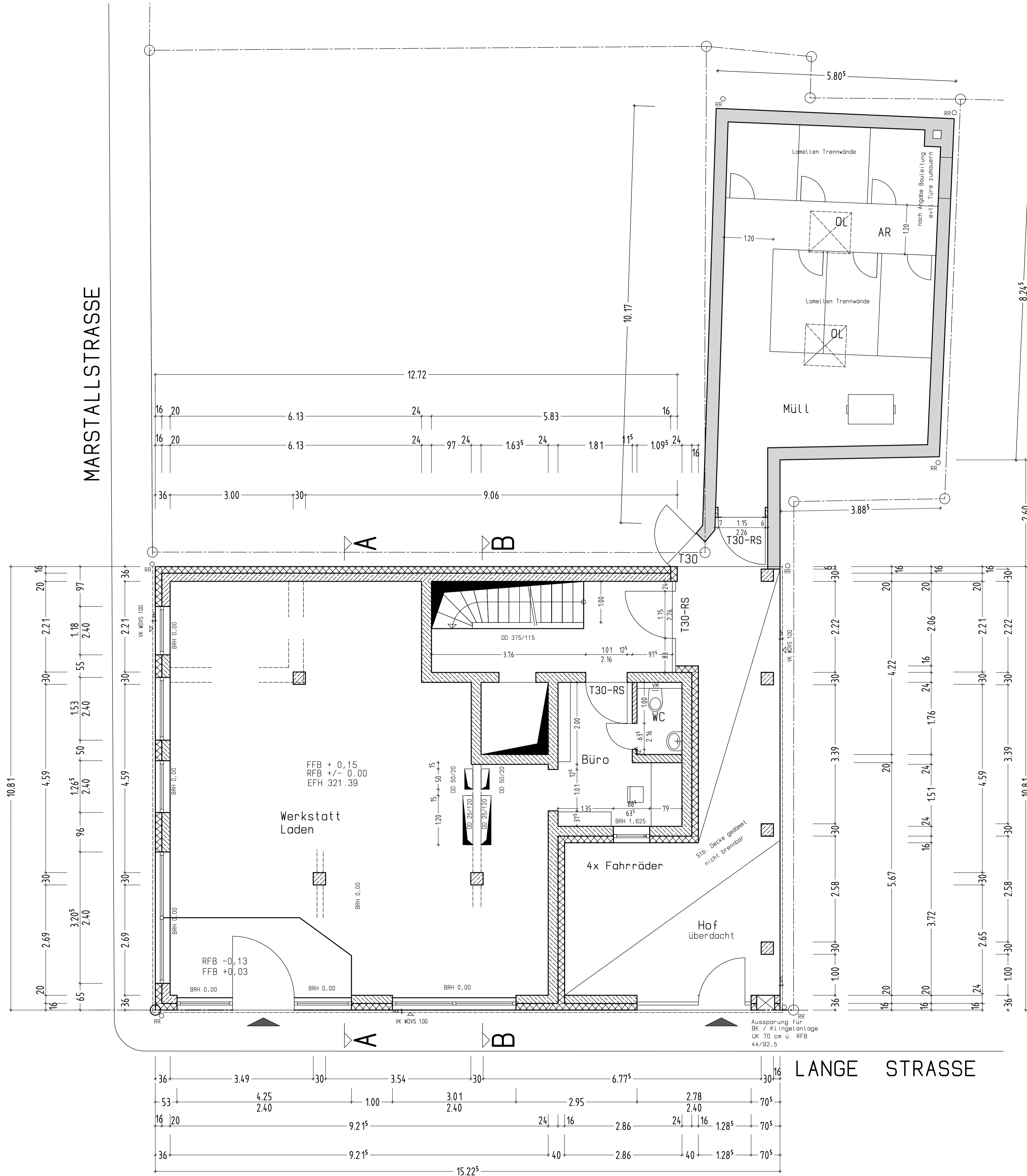

Abwasser:  
Anschluss an  
bestehende  
Grundleitungen

**Legende:**

	Stahlbeton
	Tragendes Mauerwerk KSV Druckfestigkeitsklasse B6 Rohdichte: 2,0 kg/dm³
	Trockenbauwände

Aufzugsschacht:  
Einbau von Halfenschienen und Rüsthülsen  
nach Angabe Aufzugsbaufirma

**Fußbodenaufbau**

5 mm Isolierfolie "Katja" o.glw.
60 mm PU-Dämmung WLG 020
15 mm Tackerplatte
60 mm Fliesestrich als Heizestrich
15 mm Belag
150 mm

Vor dem Betonieren der Bodenplatte und Decke  
ist die zuständige Elektrofirma zum Einlegen  
der Kabel zu verständigen.  
Fundament der ringsum einlegen, Anschlussfahnen  
an RR und Wasserbatterie.  
Sämtliche Wandschlitz sind im Verband zu  
mauern oder zu fräsen  
Aussenwände sollen nicht geschwächt werden.

ALLE MASSE VOR AUSFÜHRUNG PRÜFEN !

**ARCHITEKTURBÜRO GRASSLE**  
VÖLKER und OLIVER GRASSLE, DIPL. ING. (FH)  
FREIE ARCHITECTEN

73033 GÖPPINGEN - ZIEGELSTRASSE 4  
TEL. 07161 / 73078 - FAX 07161 / 73018  
eMail: grassle.architekten@online.de

BAUHERR :	Wohnbau GmbH Göppingen Grabenstraße 42 73033 Göppingen
BAUWERK :	Wohn- und Geschäftshaus Lange Straße 38 73033 Göppingen
PLANINHALT :	Grundriss EG

GEFERTIGT :	DATUM	NAME	MASSTAB
ANDERUNG a :	13.09.2017	SP	1:50
ANDERUNG b :	24.09.2017	SP	
ANDERUNG c :	15.11.2017	SP	
ANDERUNG d :	08.12.2017	SP	
ANDERUNG e :	12.03.2018	SP	PLAN-NR 1d

LANGE STRASSE